



CONSORCIO DE EXPORTADORES  
DE CARNES ARGENTINAS

# INFORME DE EXPORTACIONES

MARZO DE 2022



PORTER NOVELLI ARGENTINA

- **Exportaciones** 72 mil ton peso res (- 4% respecto Mar.21)
- **Primer trimestre:** 195 mil toneladas (-7%) – **779 millones de dólares (+26%)**
- **12 meses a marzo 2022:** 790 mil ton peso res (-15% 2020/21)
- **Primer trimestre anualizado implica caída de 155 mil ton respecto 2020/21**

Buenos Aires, 22 de abril de 2022 - En marzo de 2022, las exportaciones de carnes bovinas sumaron 51 mil toneladas peso producto, equivalentes a **72 mil toneladas peso res**, 6% por encima del mes precedente y 4% por debajo a las registradas un año atrás. En el primer trimestre, se acumularon **195 mil toneladas peso res**, 7% menos que en igual lapso de 2021, que reportaron 779 millones de dólares, una cifra 26% superior al total facturado en los tres primeros meses del año pasado.

## EXPORTACIONES DE CARNES BOVINAS

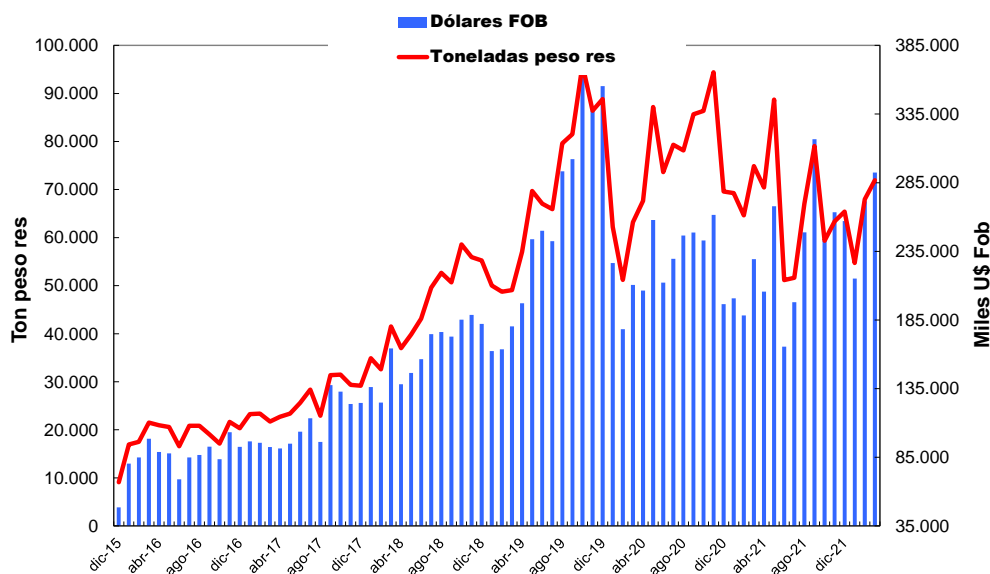

“La recuperación que se observó en el mes analizado se concentró en el rubro de carnes **congeladas, desosadas y huesos y carne con hueso**, que compensaron la caída en las carnes **enfriadas**. En este orden, fue fundamental la evolución de **CHINA**, particularmente en el caso de los productos con hueso, mientras que también acompañó positivamente **Israel**. **Las carnes enfriadas** retrocedieron respecto del mes precedente, aunque se mantuvieron en un nivel elevado”, sostuvo Mario Ravettino, Presidente del Consorcio de Exportadores de Carnes Argentinas (ABC).

La suba de las cotizaciones y una participación más importante dentro del total de las carnes enfriadas y de los contingentes arancelarios, que tienen superiores valores medios, han redundado en un incremento en el monto promedio facturado desde junio de 2021, comparando con la media de los primeros meses de 2021. Una tendencia opuesta a la

## CONSORCIO DE EXPORTADORES DE CARNES ARGENTINAS ABC

evolución de los tonelajes exportados, que se vieron afectados por las restricciones implementadas.

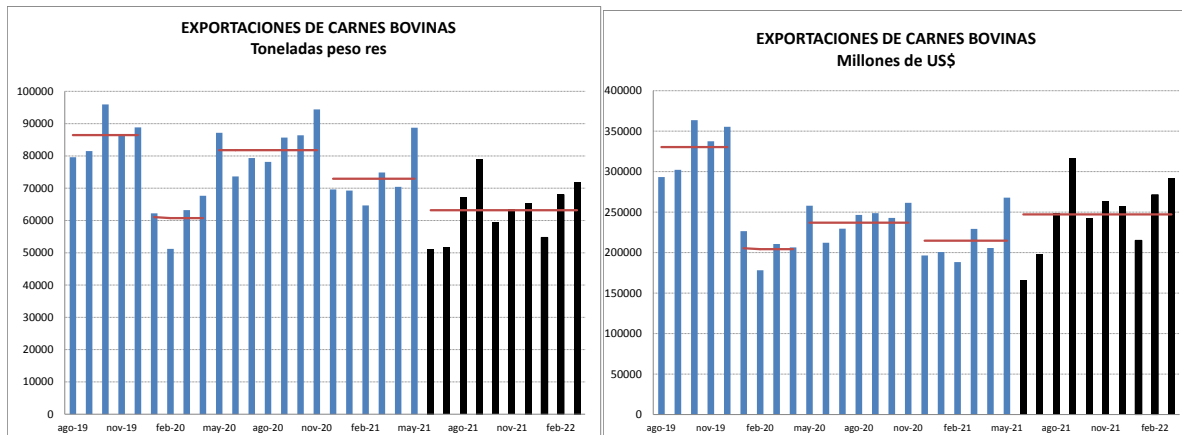

Desde que se vienen aplicando medidas restrictivas sobre los embarques argentinos, el tonelaje promedio se redujo un 13% y 23% comparando con la media de los primeros meses del año pasado y la segunda mitad de 2020, respectivamente, pero tuvo una mejora de más del 30% en el valor medio, respecto de iguales lapsos.

De haberse podido trasladar esta recuperación sobre los embarques de carnes bovinas, la facturación total del sector se habría expandido entre 300 y 700 millones de dólares, sin tomar en consideración el factor expansivo que se advierte en la evolución de nuestros competidores, que lamentablemente está siendo desaprovechado.

**CHINA** continuó liderando las exportaciones de carnes bovinas, aunque cedió en su participación: promediaba un 80% antes de las restricciones aplicadas, llegando a un piso de 64% en septiembre último. En el primer trimestre de 2022, su participación promedió un 73%.

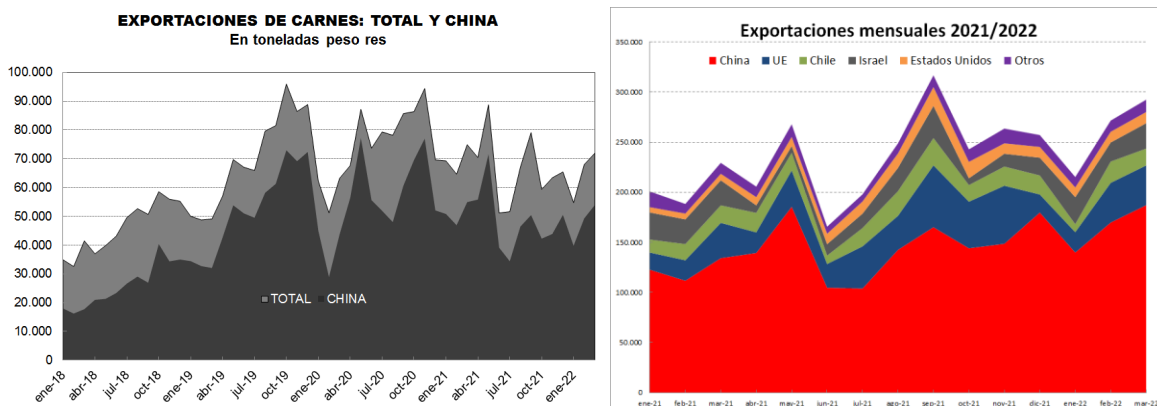

En mayo de 2021, las exportaciones hacia CHINA registraron su máximo histórico, alcanzaron con 52 mil toneladas aunque debe resaltarse que ello fue consecuencia de un volumen récord de carne congelada con hueso y huesos (13.5 miles de toneladas).

## CONSORCIO DE EXPORTADORES DE CARNES ARGENTINAS ABC

A partir de las medidas instrumentadas por las autoridades nacionales, retrocedieron a 28 mil y 25 mil toneladas en junio y julio de 2021, respectivamente, para oscilar entre 30 - 36 mil toneladas en los meses siguientes, con una participación relativamente estable del rubro con hueso ( entre 8 – 9 miles de toneladas).

En el comienzo de 2022, se advirtió una nueva baja con un nivel que orilló 22 mil toneladas en las carnes congeladas desosadas, mientras que los productos con hueso tocaron su punto más bajo desde septiembre de 2020 (6160 toneladas). Estos guarismos mejoraron en los últimos meses: llegando a 30 mil y 9 mil de toneladas, en el período bajo análisis.

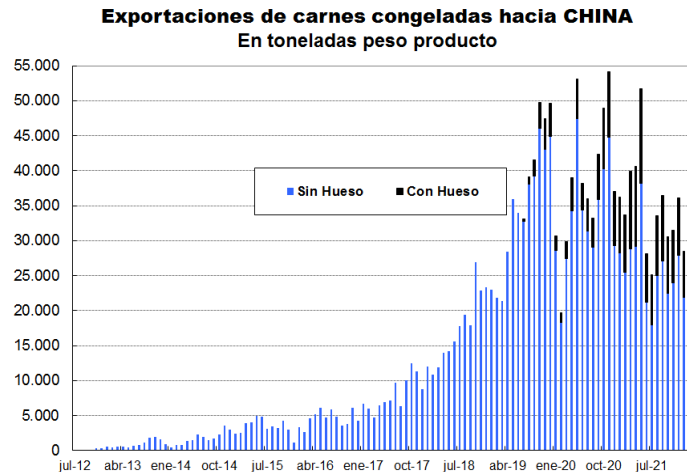

El efecto negativo de la caída verificada en el mercado chino, fue atenuado por una tendencia ascendente en los valores medios; en el primer trimestre de 2022 fue de 5633 dólares, un aumento de 1800 dólares por tonelada, comparando con 2021 y similar al récord que se había alcanzado hacia fines de 2019.

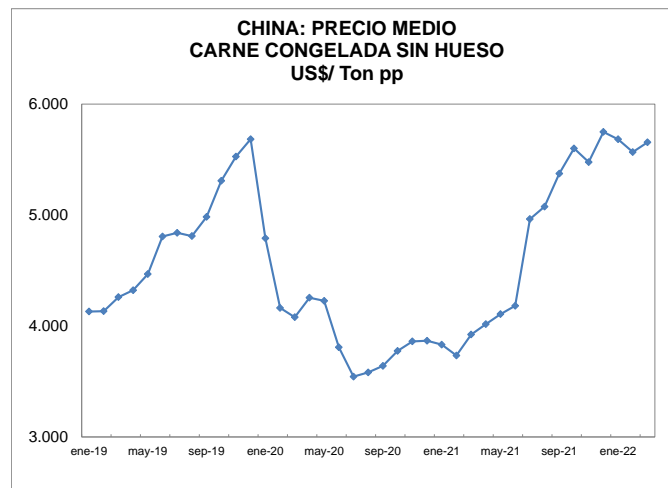

“En los últimos doce meses se destinaron a **China** un total de 416 mil toneladas peso producto de carnes congeladas, **equivalentes a 577 mil toneladas peso res**, casi las tres cuartas del total de las exportaciones argentinas de carnes bovinas. La mejora en el valor medio absorbió

## CONSORCIO DE EXPORTADORES DE CARNES ARGENTINAS ABC

la reducción en las toneladas exportadas, respecto de los doce meses cerrados en 2020/21, pero significó una disminución de 317 millones de dólares si se extiende la comparación al acumulado entre 2019/20”, afirmó el Presidente del ABC.

EXPORTACIONES DE CARNES BOVINAS CONGELADAS A CHINA			
	Ton pp	US\$	US \$/ton pp
2012	769	3.161.840	4.109
2013	11.407	48.968.630	4.293
2014	21.137	96.492.803	4.565
2015	40.807	173.074.318	4.241
2016	55.156	231.849.788	4.204
2017	96.638	407.422.343	4.216
2018	206.607	861.494.507	4.170
2019	424.960	2.060.077.846	4.848
2020	462.173	1.715.300.065	3.955
2021	423.759	1.678.802.305	4.622
Var. % Interanual			
2019/2018	105,7%	139,1%	16,3%
2020/2019	8,8%	-16,7%	-18,4%
2021/2020	-8,3%	-2,1%	16,8%
Ultimos doce meses			
2021/22	416.135	1.807.859.471	5.087
2020/21	492.025	1.742.878.178	3.855
2019/20	438.933	2.124.164.681	4.911
Variación 2022/21 respecto de			
2021/20	-15,4%	3,7%	32,0%
2020/19	-5,2%	-14,9%	3,6%

Fuente. Consorcio de Exportadores de Carnes Argentinas a partir de INDEC

### Carnes enfriadas

Las exportaciones de carnes **enfriadas** superaron ligeramente las 7.5 miles de toneladas peso producto, una baja del 7% comparado con febrero pasado y del 10% con marzo de 2021.

La disminución fue consecuencia de una reducción en los embarques hacia **Chile** y, en menor proporción, hacia la **Unión Europea**, en este caso, pesó la administración trimestral, de Cuota UE 481 que se concentraron en febrero, para llegar a tiempo a su internalización antes de la apertura del segundo trimestre de 2022.

Las restricciones aplicadas han afectado la participación de nuestro país en el abastecimiento del mercado **chileno**. En enero último tuvo uno de los peores registros de los últimos años y si bien se recuperaron en los meses siguientes, en el primer trimestre de 2022, registraron una baja del 22% en el tonelaje remitido.

**Estados Unidos e Israel** con volúmenes reducidos, no incidieron significativamente en lo que va de 2022.

## CONSORCIO DE EXPORTADORES DE CARNES ARGENTINAS ABC

En los últimos doce meses, se han embarcado 93 mil toneladas peso producto, por valor de 818 millones de dólares, una cifra que acusó el alza de los valores medios, básicamente, como consecuencia de la conjunción de una mejora en el mercado europeo y una mayor concentración en destinos que adquieren cortes más preciados.

### Exportaciones de carnes enfiadas Enero - Marzo 2022

TONELADAS PESO PRODUCTO												
DESTINO	2021	2022					Enero - Marzo			Ultimos 12 meses		
	Mar	Ene.	Feb	Mar	Var. % Feb.22	Var. % Mar. 21	2022	2021	Var. %	2022/21	2021/20	Var. %
Unión Europea	3.357	2.114	3.596	3.223	-10%	-4%	8.933	8.050	11%	39.715	35.542	12%
Chile	3.073	1.066	2.881	2.271	-21%	-26%	6.218	8.217	-24%	31.028	31.246	-1%
Israel	1.059	854	656	827	26%	-22%	2.336	3.229	-28%	7.015	9.637	-27%
Brasil	82	100	107	123	15%	50%	330	426	-23%	1.446	1.689	-14%
Rusia Federación de	5	0	6	0			6	5		23	21	9%
Otros	766	1.022	829	1.074	29%	40%	2.925	1.982	48%	13.568	9.668	40%
<b>TOTAL</b>	<b>8.341</b>	<b>5.157</b>	<b>8.075</b>	<b>7.517</b>	<b>-7%</b>	<b>-10%</b>	<b>20.749</b>	<b>21.909</b>	<b>-5%</b>	<b>92.795</b>	<b>87.804</b>	<b>6%</b>
MILES DOLARES FOB												
Unión Europea	33.941	18.970	38.263	39.690	4%	17%	96.923	70.370	38%	435.009	317.074	37%
Chile	17.465	7.987	21.213	16.807	-21%	-4%	46.007	46.295	-1%	216.352	172.075	26%
Israel	6.848	5.885	4.370	5.846	34%	-15%	16.101	21.231	-24%	46.105	63.241	-27%
Brasil	702	1.133	1.222	1.388	14%	98%	3.744	3.660	2%	14.767	13.642	8%
Rusia Federación de	66	0	78	0			78	66	17%	316	268	18%
Otros	5.166	8.358	6.739	8.601	28%	67%	23.699	13.107	81%	105.300	61.166	72%
<b>TOTAL</b>	<b>64.188</b>	<b>42.333</b>	<b>71.884</b>	<b>72.333</b>	<b>1%</b>	<b>13%</b>	<b>186.551</b>	<b>154.729</b>	<b>21%</b>	<b>817.848</b>	<b>627.465</b>	<b>30%</b>
PRECIO MEDIO UD\$/TON PP												
Unión Europea	10.111	8.972	10.640	12.315	16%	22%	10.850	8.742	24%	10.953	8.921	23%
Chile	5.684	7.495	7.363	7.400	0%	30%	7.399	5.634	31%	6.973	5.507	27%
Israel	6.469	6.890	6.665	7.073	6%	9%	6.891	6.575	5%	6.572	6.562	0%
Brasil	8.577	11.297	11.395	11.294	-1%	32%	11.328	8.581	32%	10.211	8.075	26%
Rusia Federación de	12.736						13.652	12.736	7%	13.955	12.964	8%
Otros	6.746	8.178	8.124	8.012	-1%	19%	8.102	6.614	22%	7.761	6.327	23%
<b>TOTAL</b>	<b>7.696</b>	<b>8.209</b>	<b>8.902</b>	<b>9.622</b>	<b>8%</b>	<b>25%</b>	<b>8.991</b>	<b>7.062</b>	<b>27%</b>	<b>8.813</b>	<b>7.146</b>	<b>23%</b>

### Cuotas Hilton - Ciclo 2021/22

Al 19 de abril de 2022, se han certificado 22102 toneladas sobre un total que se ha reducido a 29.389 toneladas, dado que como resultado del BREXIT se derivaron 111 toneladas al Reino Unido. Fue certificado el 75%, quedando un saldo de 7287 toneladas.

Las dificultades que se observan para cumplir el cupo, tanto por la escasez de hacienda como por crecientes dificultades logísticas, han llevado a algunas empresas a optar por renunciar a parte de su contingente, a fin de evitar la penalidad que establece la normativa cuando no se cumple en su totalidad. Con las renunciaciones y las quitas de oficio, el Fondo de Libre Disponibilidad todavía acumula 3079 toneladas.

La reducción de la oferta de cortes Hilton ha contribuido a mejorar sus cotizaciones en el curso de 2022.

<b>CUOTA HILTON 2021/22 - CERTIFICADO AL 19/04/2022</b>	
	Toneladas
ASIGNACIÓN	29.389
Certificado	22.102
<b>REMANENTE</b>	<b>7.287</b>
<b>% CUMPLIMIENTO TOTAL</b>	<b>75,2%</b>
	<i>INDUSTRIA</i>
	76%
	<i>PROYECTOS CONJUNTOS</i>
	65%
<b>FONDO DE LIBRE DISPONIBILIDAD</b>	<b>3.079</b>
	<i>INDUSTRIA</i>
	2.552
	<i>PROYECTOS CONJUNTOS</i>
	527

**Cuota Hilton - Certificación Semanal**

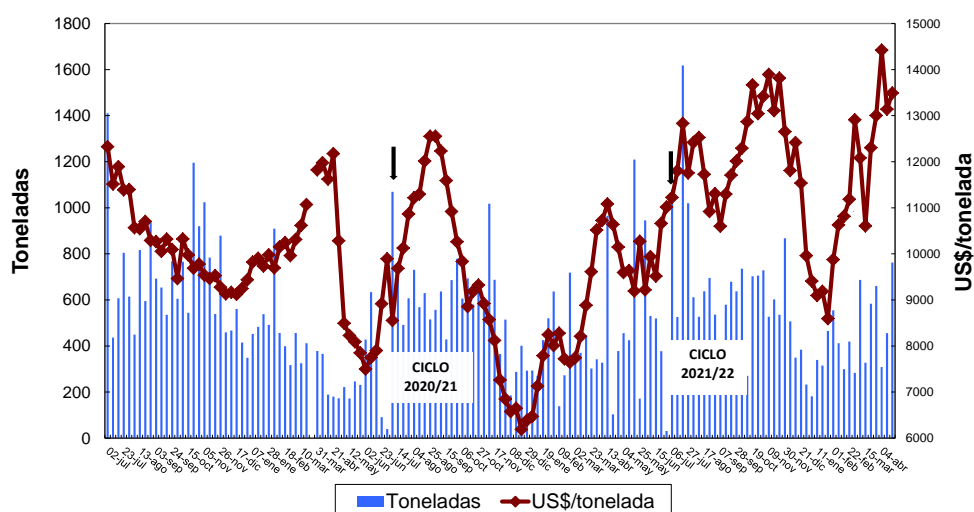

Fuente: Consorcio de Exportadores de Carnes Argentinas a partir de datos de S.I.A.C.E - SUBSECRETARÍA DE MERCADOS AGROPECUARIOS.

**Cuota UE 481 – Ciclo 2021/2022**

De acuerdo a la información suministrada por el SIACE, el total certificado durante el mes de marzo estuvo cercano al récord registrado en septiembre de 2021, anticipándose al inicio del último trimestre del ejercicio 2021/22. Fueron certificadas 2040 toneladas, gracias a lo cual, Argentina alcanzó una cifra sin precedentes dentro de esta cuota: 8932 toneladas.

Si bien el cupo aún no está técnicamente cerrado, es poco probable que se certifique un tonelaje importante en los meses que faltan para que culmine el ciclo 2021/22; en el que nuestro país habría participado con más del 40% del contingente reservado a Otros Países.

**Cuota 481- Certificación Mensual**

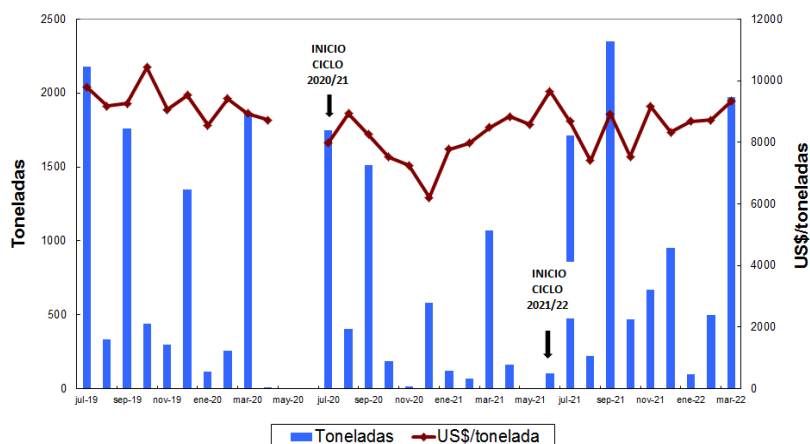

El total facturado ascendió a 79 millones de dólares, concentrado en Países Bajos, Alemania, Italia y Grecia (97%), observándose una mejora del 10% en el precio medio respecto de 2021.

**Cuota UE 481 - Ejercicio 2021/22(\*)**

Países	Tn	Suma de valor FOB (US\$)	US\$/ FOB/Tn
Países Bajos	5.066,78	47.782.989,69	9.430,65
Alemania	2.248,43	21.813.411,02	9.701,61
Grecia	1.069,27	4.657.338,25	4.355,61
Italia	275,00	2.240.485,58	8.147,27
España	160,13	1.261.829,16	7.880,21
Portugal	112,32	1.116.933,73	9.943,99
<b>TOTAL</b>	<b>8.931,93</b>	<b>78.872.987,43</b>	<b>8.830,45</b>

(\*) Al 31 de marzo de 2022

Las sucesivas reducciones en la asignación para terceros países hacen cada vez más rápido el agotamiento del contingente, a escasos días de iniciado el mes, las solicitudes habían agotado la asignación trimestral de 4900 toneladas, con la que se cierra el ejercicio 2021/22.

**CUOTA 481- UTILIZACIÓN AL 06/04/2022**

Order number	Origins	Start date	End date	Disponibile	Utilizado	SALDO
				En kilogramos		
92202	Multiple origins	01/04/2022	30/06/2022	4.900.000	4.900.000	0
92202	Multiple origins	01/01/2022	31/03/2022	4.900.000	4.900.000	0
92202	Multiple origins	01/10/2021	31/12/2021	5.500.000	5.519.644	0
92202	Multiple origins	01/07/2021	30/09/2021	5.500.000	5.500.000	0



## Carnes congeladas

Luego de la caída registrada en el primer mes del año, las exportaciones de carnes congeladas, acompañando a la evolución de los embarques a China, han registrado sucesivos incrementos, alcanzando 43 mil toneladas en marzo último.

**Israel**, el segundo destino, no sostuvo en febrero y marzo el nivel alcanzado en enero de 2022, experimentando una disminución del 3% en el primer trimestre de 2022.

**China** representó el 88% del volumen total de carnes congeladas y, prácticamente, la totalidad del rubro que contiene productos **congelados con hueso**, que se redujeron un 14 % comparado con los primeros tres meses de 2021.

Las exportaciones de carnes congeladas continúan sumamente concentradas, en el primer trimestre de este año, sumaron 116 mil toneladas que facturaron 593 millones de dólares, un monto en el que **China e Israel** participaron con el 93% .

Los huesos y carnes con hueso fueron afectados por las restricciones aplicadas y no han equiparado los niveles que llegaron a mediados del año pasado, aunque han crecido sensiblemente en el mes de marzo. Es importante resaltar que por las medidas dispuestas, se encuentran prohibidas las exportaciones cuartos con hueso y de asados, un hecho que ha contribuido a reducir el total exportado dentro del rubro y a que se concentre mayoritariamente en productos de menor valor unitario.

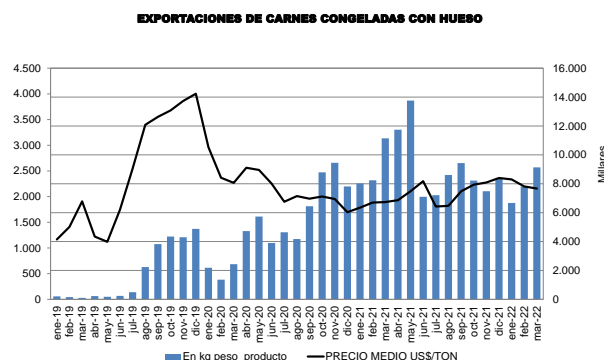
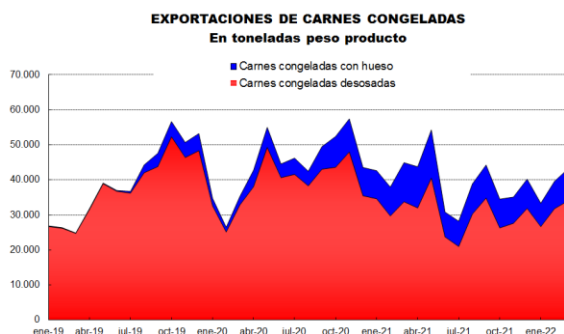

La evolución de las exportaciones de carnes congeladas ha seguido de cerca a nuestros embarques a **China**: mientras que en 2021 se advirtió un crecimiento en volumen que se concentró en las carnes con hueso, en lo que va de 2022, ha habido un crecimiento de las carnes desosadas y una mayor estabilidad en los productos con hueso.

## CONSORCIO DE EXPORTADORES DE CARNES ARGENTINAS ABC

EXPORTACIONES DE CARNES BOVINAS A CHINA							
Mes	Sin Hueso	Con Hueso	Sin Hueso	Con Hueso	TOTAL		Sin Hueso
	Ton pp		US\$		ton pp	US\$	US \$/ton pp
ene-21	28.287	7.990	108.388.536	14.246.606	36.276	122.635.142	3.832
feb-21	25.529	8.205	95.324.463	15.454.153	33.734	110.778.616	3.734
mar-21	28.866	11.067	113.230.935	20.955.068	39.933	134.186.002	3.923
abr-21	29.160	11.496	117.117.852	22.222.240	40.655	139.340.091	4.016
may-21	38.183	13.593	156.810.119	28.624.719	51.776	185.434.838	4.107
jun-21	21.202	6.958	88.666.992	16.091.971	28.160	104.758.962	4.182
jul-21	17.920	7.150	88.948.174	12.845.234	25.070	101.793.407	4.964
ago-21	25.016	8.497	126.979.018	15.525.171	33.513	142.504.190	5.076
sep-21	27.070	9.345	145.472.675	19.616.326	36.415	165.089.001	5.374
oct-21	22.479	8.122	125.895.179	18.149.546	30.601	144.044.725	5.601
nov-21	24.017	7.467	131.546.512	16.984.872	31.484	148.531.385	5.477
dic-21	27.845	8.298	160.089.169	19.616.775	36.142	179.705.945	5.749
ene-22	21.893	6.590	124.433.429	15.377.496	28.484	139.810.925	5.684
feb-22	27.427	7.748	152.710.938	17.045.701	35.175	169.756.639	5.568
mar-22	29.630	9.030	167.577.325	19.512.037	38.660	187.089.363	5.656
Var. % Mar.22/Feb. 22	8,0	16,5	9,7	14,5	9,9	10,2	1,6
Var. % Mar.22 /Mar. 21	2,6	-18,4	48,0	-6,9	-3,2	39,4	44,2
Primer Trimestre 2022	78.951,3	23.367,5	444.721.691,7	51.935.235,1	102.318,8	496.656.926,7	5.633
Primer Trimestre 2021	82.681,0	27.262,0	316.943.934,4	50.655.826,2	109.943,1	367.599.760,5	3.833
Var. % 2022/21	-4,5	-14,3	40,3	2,5	-6,9	35,1	46,9

En los últimos doce meses, las exportaciones de carnes congeladas sumaron 466 mil toneladas, dentro de ellas se incluyen productos **con hueso** que sumaron 106 mil toneladas por valor de 224 millones de dólares, 35% más que en los doce meses que van de abril de 2020 a marzo de 2022. En igual lapso, las exportaciones de carnes congeladas **desosadas** alcanzaron 361 mil toneladas y reportaron 1902 millones de dólares. Entre ambos, alcanzaron 2127 millones de dólares, una cifra similar a la del 2020/21.

En el lapso que va de abril de 2020 a marzo de 2022, **las exportaciones de carnes congeladas a China sumaron el equivalente a 577 mil toneladas peso res, por un monto de 1808 millones de dólares, pese a la disminución del 15% en el tonelaje remitido, representaron el 88% del valor total de las exportaciones argentinas de carnes congeladas.**

Al analizar el resto de los destinos exportados, se advierte una mejora en **Israel**, mientras que **Estados Unidos** se ha mantenido en guarismos acotados y ceñidos a la ejecución del contingente arancelario.

Exportaciones de carnes congeladas Enero – Marzo 2022

TONELADAS PESO PRODUCTO												
DESTINO	2020	2022					Enero - Marzo			Ultimos 12 meses		
	Mar	Ene.	Feb	Mar	Var. % Feb.22	Var.% Mar. 21	2022	2021	Var.%	2022/21	2021/20	Var.%
China	29.826	28.484	35.175	38.660	10%	-3%	102.319	109.943	-7%	416.135	492.025	-15%
Israel	1.756	2.976	2.054	2.615	27%	-1%	7.644	7.917	-3%	22.527	20.481	10%
Rusia Federación de	1.209	121	0	0			121	902	-87%	934	10.340	-91%
Brasil	477	298	291	379	30%	-23%	967	2.554	-62%	4.453	7.970	-44%
Estados Unidos	1.159	914	1.292	1.150	-11%	56%	3.356	2.144	57%	15.546	17.449	-11%
Unión Europea	310	193	180	0			373	426	-12%	821	2.852	-71%
Otros	556	352	604	392	-35%	-39%	1.348	1.633	-17%	5.772	8.308	-31%
<b>TOTAL</b>	<b>35.294</b>	<b>33.337</b>	<b>39.596</b>	<b>43.196</b>	<b>9%</b>	<b>-4%</b>	<b>116.129</b>	<b>125.520</b>	<b>-7%</b>	<b>466.189</b>	<b>559.426</b>	<b>-17%</b>
MILES DOLARES FOB												
China	117.409	139.811	169.757	187.089	10%	39%	496.657	367.600	35%	1.807.859	1.742.878	4%
Israel	12.621	21.060	14.702	19.450	32%	7%	55.213	55.486	0%	157.844	142.521	11%
Rusia Federación de	4.152	619	0	0			619	2.826	-78%	4.164	31.033	-87%
Brasil	4.157	3.117	3.116	3.884	25%	-2%	10.117	16.163	-37%	40.621	51.336	-21%
Estados Unidos	5.819	4.651	7.770	7.291	-6%	72%	19.713	12.198	62%	83.687	80.296	4%
Unión Europea	1.933	1.357	1.366	0			2.723	2.414	13%	5.501	16.398	-66%
Otros	2.168	2.232	2.901	2.366	-18%	-7%	7.498	6.970	8%	27.404	35.783	-23%
<b>TOTAL</b>	<b>148.258</b>	<b>172.847</b>	<b>199.612</b>	<b>220.080</b>	<b>10%</b>	<b>33%</b>	<b>592.540</b>	<b>463.658</b>	<b>28%</b>	<b>2.127.080</b>	<b>2.100.246</b>	<b>1%</b>
PRECIO MEDIO UD\$/TON PP												
China	3.936	4.908	4.826	4.839	-2%	47%	4.854	3.344	45%	4.344	3.542	23%
Israel	7.188	7.077	7.159	7.439	1%	1%	7.223	7.009	3%	7.007	6.959	1%
Rusia Federación	3.433	5.117					5.117	3.131	63%	4.458	3.001	49%
Brasil	8.717	10.473	10.719	10.248	2%	58%	10.459	6.328	65%	9.122	6.441	42%
Estados Unidos	5.020	5.089	6.015	6.339	18%	3%	5.874	5.689	3%	5.383	4.602	17%
Unión Europea	6.228	7.038	7.578		8%	34%	7.299	5.664	29%	6.696	5.749	16%
	4.206	5.172	5.045	5.086	-2%	40%	5.097	3.686	38%	4.560	3.746	22%
Otros	3.897	6.342	4.799	6.034	-24%	1%	5.561	4.268	30%	4.747	4.307	10%
<b>TOTAL</b>	<b>4.201</b>	<b>5.185</b>	<b>5.041</b>	<b>5.095</b>	<b>-3%</b>	<b>39%</b>	<b>5.102</b>	<b>3.694</b>	<b>38%</b>	<b>4.563</b>	<b>3.754</b>	<b>22%</b>

Cuota EE.UU - Año 2022

Al 18 de abril de 2022, ya se han certificado 6632 toneladas dentro del contingente arancelario otorgado por Estados Unidos (33% de su total). El remanente a esa fecha fue de 13368 toneladas lo que indica un nivel de cumplimiento superior al que se verificó un año atrás: a abril de 2021 (mes completo) se había certificado el 22%.

Las exportaciones dentro de la cuota reportaron 40 millones de dólares a un valor medio de 6055 US/ton, éstas incluyeron 2084 toneladas de carnes enfiadas, siendo resaltable el acercamiento que se observa entre los precios medios de carnes enfiadas y congeladas.

# CONSORCIO DE EXPORTADORES DE CARNES ARGENTINAS ABC

**CUOTA ESTADOS UNIDOS**  
**Certificación semanal - 2022**

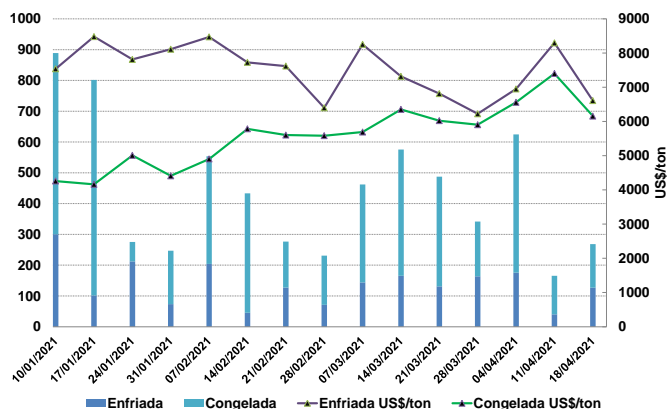

CUOTA ESTADOS UNIDOS 2022												
Semana al	Toneladas				CUOTA		Valor en US\$			Precio Medio US\$/ton		
	Enfriada	Congelada	TOTAL	Acumulado	Ejecución	Remanente	TOTAL	Total/Semanal	Enfriada US\$/ton	Congelada US\$/ton	Acum.	
10/01/2021	301	588	889	889	4,4%	19111	4.770.553	4.770.553	7538	4257	5366	
17/01/2021	102	700	802	1691	8,5%	18309	8.547.433	3.776.880	8479	4164	5056	
24/01/2021	212	63	276	1966	9,8%	18034	10.522.504	1.975.071	7814	5008	5352	
31/01/2021	74	173	247	2213	11,1%	17787	11.883.677	1.361.173	8111	4411	5412	
07/02/2021	204	349	554	2767	13,8%	17233	15.326.536	3.442.860	8471	4903	5540	
14/02/2021	45	388	433	3200	16,0%	16800	17.920.021	2.593.485	7727	5784	5600	
21/02/2021	127	149	276	3476	17,4%	16524	19.725.426	1.805.405	7620	5603	5674	
28/02/2021	71	160	231	3707	18,5%	16293	21.072.802	1.347.376	6400	5584	5685	
07/03/2021	144	318	462	4169	20,8%	15831	24.053.051	2.980.249	8254	5691	5773	
14/03/2021	166	410	575	4744	23,7%	15256	27.867.803	3.814.752	7317	6352	5874	
21/03/2021	131	356	487	5232	26,2%	14768	30.907.148	3.039.345	6815	6023	5907	
28/03/2021	164	178	342	5574	27,9%	14426	32.978.042	2.070.895	6224	5905	5917	
04/04/2021	176	449	625	6198	31,0%	13802	37.166.341	4.188.299	6951	6561	5996	
11/04/2021	41	125	165	6364	31,8%	13636	38.448.223	1.281.882	8297	7402	6042	
18/04/2021	127	141	268	6632	33,2%	13368	40.158.403	1.710.179	6609	6158	6055	

Fuente: Consorcio de Exportadores de Carnes Argentinas a partir de datos de S.I.A.C.E - SUBSECRETARÍA DE MERCADOS AGROPECUARIOS

De acuerdo a los datos que surgen de la Aduana de los Estados Unidos, al 11 de abril último, la cuota para Otros países de 65005 toneladas estaba agotada, como consecuencia del crecimiento de los embarques de **Brasil**. La importancia que el mercado estadounidense ha tomado para los exportadores brasileños, a partir de las dificultades para acceder a China, ha determinado que estén concretándose operaciones por fuera de cuota, aun afrontando el costo del arancel pleno.

ESTADOS UNIDOS - IMPORTACIONES CARNES BOVINAS			
	TOTAL	al 11/04/22	Cumplimiento
<b>Cuotas arancelarias OMC</b>	<b>696.821</b>	<b>149.126</b>	<b>21%</b>
Australia	378.214	33.394	9%
Nueva Zelanda	213.402	42.121	20%
Argentina	20.000	5.153	26%
Uruguay	20.000	3.509	18%
Otros	65.005	64.949	100%

Fuente: U.S. Customs - Steiner Consulting

## Menudencias

Si bien las menudencias no se ven alcanzadas por las limitaciones establecidas sobre las exportaciones, siguen de cerca la evolución de la actividad de las plantas exportadoras. En los últimos meses han rondado en 10 - 11 mil toneladas, alrededor de un 20% por debajo del nivel que promediaron en 2020.

En el mes comentado, se vieron perjudicadas por el efecto de la invasión rusa sobre Ucrania que ha imposibilitado el acceso a uno de nuestros principales destinos para las menudencias de origen bovino. Como se aprecia en el siguiente cuadro, los embarques se redujeron significativamente, interrumpiendo así una relativa mejora que habían verificado en los primeros meses de 2022.

**Hong Kong** compensó esta baja, con el concurso de otros mercados alternativos, especialmente **Tailandia, Sudáfrica y Perú**. Un párrafo aparte merece **Brasil**, que gracias a la apreciación del real ha incrementado sus compras de hígados, mientras que 7 millones se concentraron en destinos no identificados por ser **Confidenciales**.

### Exportaciones de menudencias RUSIA y HONG KONG

	RUSIA		HONG KONG	
	Ton pp	Miles US\$	Ton pp	Miles US\$
ene-21	2.821	4.546	2.654	5.459
feb-21	2.440	4.089	2.985	6.386
mar-21	3.057	5.932	2.594	5.702
abr-21	2.146	4.306	3.045	7.032
may-21	2.660	5.090	3.569	8.982
jun-21	2.370	5.602	2.476	6.733
jul-21	3.178	8.122	2.635	6.989
ago-21	3.439	8.572	3.529	10.653
sep-21	3.687	9.435	3.177	9.039
oct-21	3.356	7.814	2.983	7.955
nov-21	4.193	9.634	2.063	5.093
dic-21	2.836	5.249	3.116	8.138
ene-22	3.105	5.630	1.621	3.997
<b>ene-22</b>	<b>3.105</b>	<b>5.630</b>	<b>1.621</b>	<b>3.997</b>
<b>feb-22</b>	<b>2.775</b>	<b>4.764</b>	<b>2.310</b>	<b>5.635</b>
<b>mar-22</b>	<b>389</b>	<b>565</b>	<b>3.036</b>	<b>6.938</b>
Var. % Feb. 2022	-86%	-88%	31%	23%
<b>Primer Trim. 2022</b>	<b>6.269</b>	<b>10.959</b>	<b>6.966</b>	<b>16.570</b>
<b>Primer Trim. 2021</b>	<b>8.318</b>	<b>14.567</b>	<b>8.233</b>	<b>17.547</b>
Var. % 2022/21	-25%	-25%	-15%	-6%

En los primeros tres meses las ventas de menudencias reportaron 58 millones de dólares, 5 % menos que en igual lapso de 2021.

## PRIMER TRIMESTRE 2022

Luego de comenzar el año con uno de los niveles más bajos de los últimos años, las exportaciones experimentaron una relativa recuperación en los meses siguientes, que ha tendido a aplanar la tendencia descendente que se venía observando.

## EXPORTACIONES DE CARNES BOVINAS

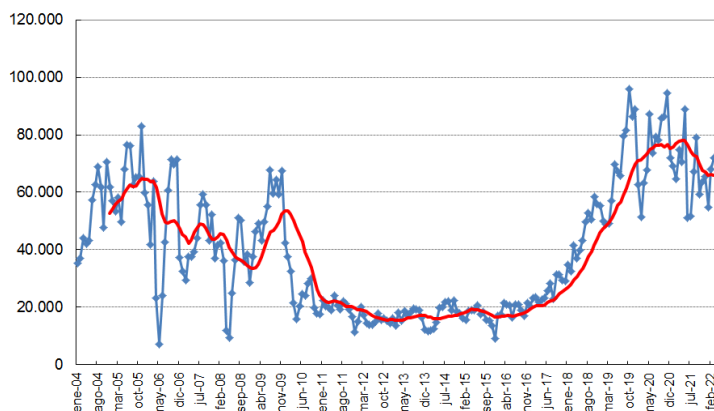

“En el primer trimestre, se remitieron 195 mil toneladas peso res, 7% menos que entre enero y marzo de 2021. Pese a esta baja, hubo un incremento del 26% en el valor facturado (779 millones de dólares). Con las menudencias de origen vacuno, se llega a un total de 837 millones de dólares”, aseguró Ravettino.

En los últimos doce meses, las exportaciones sumaron 791 mil toneladas peso res, una baja de 142 mil toneladas si se compara con el período 2020/21, en que alcanzaron más de 933 mil toneladas peso res. Si se analiza el volumen exportado en el primer trimestre de 2022, la disminución es del orden de las 155 mil toneladas.

La excepcional situación que ha atravesado el comercio global de carnes, la participación de las carnes enfriadas, de los contingentes arancelarios y de Israel, han contribuido a mejorar los valores medios, y aminoraron el impacto en la facturación de la reducción de los tonelajes embarcados: con 2944 millones de dólares, experimentaron un alza del 8%.

## PRECIO MEDIO EXPORTACIONES DE CARNES BOVINAS US\$/tonelada res



En lo que va del corriente año, **China** mantuvo su claro liderazgo en el ranking de los principales destinos de las exportaciones argentinas de carnes bovinas: se exportó el equivalente a 143 mil toneladas peso res (incluyen una porción de carnes enfriadas), es decir el

## CONSORCIO DE EXPORTADORES DE CARNES ARGENTINAS ABC

73% del total. En términos de valor participó con el 64% del total. Le siguieron la **Unión Europea (13%), Israel (9%) Chile y Estados Unidos.**

<b>EXPORTACIONES DE CARNES BOVINAS PRIMER TRIMESTRE 2022</b>							
DESTINOS	Ton peso prod		Ton peso res		Miles de US\$		Precio Medio US\$/ Ton pp
		Part. %		Part. %		Part. %	
China	102.319	75%	142.963	73%	496.657	64%	4.854
Unión Europea	9.306	7%	13.960	7%	99.646	13%	10.707
Chile	6.218	5%	9.327	5%	46.007	6%	7.399
Israel	9.981	7%	14.971	8%	71.314	9%	7.145
Estados Unidos	4.936	4%	7.404	4%	31.574	4%	6.396
	132.760	97%	188.625	97%	745.198	96%	5.613
Otros	4.128	3%	6.073	3%	33.893	4%	8.211
<b>TOTAL</b>	<b>136.888</b>	<b>100%</b>	<b>194.697</b>	<b>100%</b>	<b>779.091</b>	<b>100%</b>	<b>5.691</b>

El Departamento de Agricultura de Estados Unidos en su última proyección para el comercio mundial de carnes bovinas estima que nuestras exportaciones alcanzarán 700 mil toneladas peso res en 2022, su menor nivel desde 2018, aunque mantendrá su posición dentro del ranking de los principales exportadores del mundo.

<b>RANKING MUNDIAL DE EXPORTADORES DE CARNES BOVINAS</b>							
PAÍSES		2021	PAÍSES		2022		
		Miles ton			Miles ton	Part. %	
1º	Brasil	2.320	1º	Brasil	2.600	22,1%	
2º	Estados Unidos	1.297	2º	Estados Unidos	1.497	12,7%	
3º	India	1.564	3º	India	1.475	12,5%	
4º	Australia	1.397	4º	Australia	1.470	12,5%	
5º	<b>Argentina</b>	<b>730</b>	5º	<b>Argentina</b>	<b>700</b>	<b>6,0%</b>	
6º	EU-27	674	6º	EU-27	685	5,8%	
7º	Nueva Zelanda	682	7º	Nueva Zelanda	640	5,4%	
8º	Canada	597	8º	Canada	580	4,9%	
9º	Uruguay	556	9º	Uruguay	530	4,5%	
9º	Paraguay	434	10º	Paraguay	380	3,2%	
10º	México	363	10º	México	380	3,2%	
	Otros	833		Otros	827	7,0%	
	<b>TOTAL</b>	<b>11.447</b>		<b>TOTAL</b>	<b>11.764</b>	<b>100%</b>	
	<b>MERCOSUR</b>	<b>4.040</b>		<b>MERCOSUR</b>	<b>4.195</b>	<b>36%</b>	

Fuente: Consorcio de Exportadores de Carnes Argentinas a partir de datos USDA

## CONSORCIO DE EXPORTADORES DE CARNES ARGENTINAS ABC

### EXPORTACIONES DE CARNES BOVINAS

	mar-22	feb-22	mar-21	Acumulado	Var. % respecto de			12 meses Acumulados MARZO		
<b>TONELADAS PESO PRODUCTO</b>				2022	feb-22	mar-21	Acum.2021	2022	2021	Var %
Carnes enfriadas con hueso	0	7	1	10				40	36	11,2
Carnes enfriadas desosadas	7.517	8.075	8.340	20.749	-6,9	-9,9	-5,3	92.765	87.783	5,7
Carnes congeladas con hueso	9.136	7.814	11.145	23.622	16,9	-18,0	-13,8	105.534	83.345	26,6
Carnes congeladas desosadas	34.060	31.782	33.777	92.507	7,2	0,8	-5,7	360.656	476.080	-24,2
<b>CARNES BOVINAS</b>	<b>50.713</b>	<b>47.678</b>	<b>53.263</b>	<b>136.888</b>	<b>6,4</b>	<b>-4,8</b>	<b>-7,2</b>	<b>558.994</b>	<b>647.244</b>	<b>-13,6</b>
Menudencias	10.799	9.917	11.190	30.214	8,9	-3,5	-12,8	128.799	143.474	-10,2
<b>BOVINAS</b>	<b>61.512</b>	<b>57.595</b>	<b>64.453</b>	<b>167.101</b>	<b>6,8</b>	<b>-4,6</b>	<b>-8,2</b>	<b>687.793</b>	<b>790.718</b>	<b>-13,0</b>
<i>En toneladas peso res</i>										
<b>CARNES BOVINAS</b>	<b>71.958</b>	<b>67.998</b>	<b>74.879</b>	<b>194.697</b>	<b>5,8</b>	<b>-3,9</b>	<b>-6,8</b>	<b>790.983</b>	<b>933.344</b>	<b>-15,3</b>
<b>S/ MIN.AGROIND.</b>	<b>s/d</b>	<b>66.444</b>	<b>74.753</b>	<b>s/d</b>				<b>s/d</b>	<b>934.622</b>	<b>s/d</b>
<b>MILES DE DÓLARES FOB</b>										
Carnes enfriadas con hueso	0	84	9	101			992,5	432	106	309,2
Carnes enfriadas desosadas	72.333	71.800	64.179	186.449	0,7	12,7	20,5	817.415	627.465	30,3
Carnes congeladas con hueso	19.715	17.176	21.111	52.475	14,8	-6,6	2,9	224.087	166.005	35,0
Carnes congeladas desosadas	200.365	182.437	144.041	540.065	9,8	39,1	30,9	1.902.993	1.934.241	-1,6
<b>CARNES BOVINAS</b>	<b>292.414</b>	<b>271.497</b>	<b>229.340</b>	<b>779.091</b>	<b>7,7</b>	<b>27,5</b>	<b>26,0</b>	<b>2.944.928</b>	<b>2.727.817</b>	<b>8,0</b>
Menudencias	20.581	19.660	21.308	58.235	4,7	-3,4	-5,2	282.269	259.511	8,8
<b>CARNES Y MENUDENCIAS BOVINAS</b>	<b>312.995</b>	<b>291.157</b>	<b>250.648</b>	<b>837.326</b>	<b>7,5</b>	<b>24,9</b>	<b>23,2</b>	<b>3.227.197</b>	<b>2.987.328</b>	<b>8,0</b>
<b>PRECIOS MEDIOS</b>										
Carnes enfriadas con hueso		11.855	0	10.381				10.831	2.943	268,0
Carnes enfriadas desosadas	9.622	8.892	7.696	8.986	8,2	25,0	27,2	8.812	7.148	23,3
Carnes congeladas con hueso	2.158	2.198	1.894	2.221	-1,8	13,9	19,4	2.123	1.992	6,6
Carnes congeladas desosadas	5.883	5.740	4.264	5.838	2,5	37,9	1,0	5.276	4.063	29,9
Carnes procesadas										
<b>CARNES BOVINAS</b>	<b>5.766</b>	<b>5.694</b>	<b>4.306</b>	<b>5.691</b>	<b>1,3</b>	<b>33,9</b>	<b>35,7</b>	<b>5.268</b>	<b>4.215</b>	<b>25,0</b>
Menudencias	1.906	1.983	1.904	1.927	-3,9	0,1	8,6	2.192	1.809	21,2
<b>CARNES Y MENUDENCIAS BOVINAS</b>	<b>5.088</b>	<b>5.055</b>	<b>3.889</b>	<b>5.011</b>	<b>0,7</b>	<b>30,8</b>	<b>34,2</b>	<b>4.692</b>	<b>3.778</b>	<b>24,2</b>
<b>US/ TON PESO RES</b>	<b>4.064</b>	<b>3.993</b>	<b>3.063</b>	<b>4.002</b>	<b>1,8</b>	<b>32,7</b>	<b>35,1</b>	<b>3.723</b>	<b>2.923</b>	<b>27,4</b>

Fuente: Consorcio de Exportadores de Carnes Argentinas a partir de datos de INDEC y fuentes privadas





## CONSORCIO DE EXPORTADORES DE CARNES ARGENTINAS



### Acerca del Consorcio de Exportadores de Carnes Argentinas – ABC

Entidad civil sin fines de lucro que nuclea a las empresas frigoríficas del sector con los más altos estándares de calidad y que representan la mayor parte de las exportaciones de carnes vacunas de la Argentina. Su principal objetivo es impulsar un compromiso mayor para con la actividad del sector, apuntando a construir una industria vigorosa bajo normas de calidad excelsas, bienestar animal y respeto para el medio ambiente; que genere riqueza para toda la cadena –desde el productor hasta el consumidor final. Las empresas integrantes del Consorcio entienden que la cooperación entre ellas, con otras entidades del sector y con las autoridades gubernamentales es el camino para ejecutar eficazmente un programa de crecimiento que genere valor agregado, divisas y empleo calificado a nivel nacional. Para mayor información visite: [www.abc-consorcio.com.ar](http://www.abc-consorcio.com.ar)

**Contacto de Prensa: Porter Novelli Argentina**  
Tomás Méndez Díaz – [Tmendezdiaz@porternovelli.com.ar](mailto:Tmendezdiaz@porternovelli.com.ar)  
Ana Laura Amorelli – [Alamorelli@porternovelli.com.ar](mailto:Alamorelli@porternovelli.com.ar)  
Maité Belen Miranda – [Mmiranda@porternovelli.com.ar](mailto:Mmiranda@porternovelli.com.ar)